

¿QUÉ ES LA HORMONA HUMANA DE CRECIMIENTO (HHC)?

LA HORMONA HUMANA DE CRECIMIENTO (HHC) ES UNA DE MUCHAS HORMONAS ENDOCRINAS, COMO EL ESTRÓGENO, LA PROGESTERONA, LA TETOSTERONA, LA MELATONINA Y LA DHEA, Y CUYA PRODUCCIÓN DECLINA CON LA EDAD.

MIENTRAS MUCHAS DE ESAS HORMONAS PUEDEN SER REEMPLAZADAS PARA DETENER ALGUNOS DE LOS EFECTOS DEL ENVEJECIMIENTO, LA HHC SUPERA CON MUCHO EL ALCANCE DE CUALQUIERA DE ESAS HORMONAS PARA NO SÓLO PREVENIR EL ENVEJECIMIENTO BIOLÓGICO, SINO PARA REVERTIR DE MANERA SIGNIFICATIVA UN AMPLIO NÚMERO DE LOS SIGNOS Y SÍNTOMAS ASOCIADOS CON EL ENVEJECIMIENTO. EFECTIVAMENTE, LA TERAPIA CON HHC HA DEMOSTRADO REGRESAR EL RELOJ BIOLÓGICO POR 20 AÑOS Ó MÁS.

LA HHC, TAMBIÉN CONOCIDA COMO SOMATOTROPINA, ES LA HORMONA MÁS ABUNDANTEMENTE SECRETADA POR LA GLÁNDULA PITUITARIA. ES UNA MOLÉCULA DE PROTEÍNA FORMADA POR 191 AMINOÁCIDOS. SE PRODUCE AL MÁXIMO DURANTE LA ADOLESCENCIA, CUANDO OCURRE EL CRECIMIENTO ACELERADO DEL INDIVIDUO. LA SECRECIÓN DIARIA DE HHC DISMINUYE CON LA EDAD, AL EXTREMO QUE UN HOMBRE DE 60 AÑOS DE EDAD PUEDE SECRETAR SÓLO UN 25% DE LA HHC SECRETADA POR UN MUCHACHO DE 20 AÑOS DE EDAD.

LA HHC ES INICIALMENTE LIBERADA EN PULSACIONES QUE TIENEN LUGAR DURANTE LAS FASES INICIALES DEL SUEÑO, VIAJA POR EL TORRENTE SANGUÍNEO HASTA EL HÍGADO, DONDE ES RÁPIDAMENTE CONVERTIDA EN UN PODEROSO METABOLITO PROMOTOR DEL CRECIMIENTO LLAMADO INSULIN-LIKE GROWTH FACTOR TYPE 1 (IGF-1), TAMBIÉN CONOCIDO COMO SOMATOMEDIN C. EL IGF-1 OCASIONA LA MAYORÍA DE LOS EFECTOS ASOCIADOS CON LA HHC Y SE PUEDE MEDIR EN LA SANGRE PARA DETERMINAR EL NIVEL DE SECRECIÓN DE HHC.

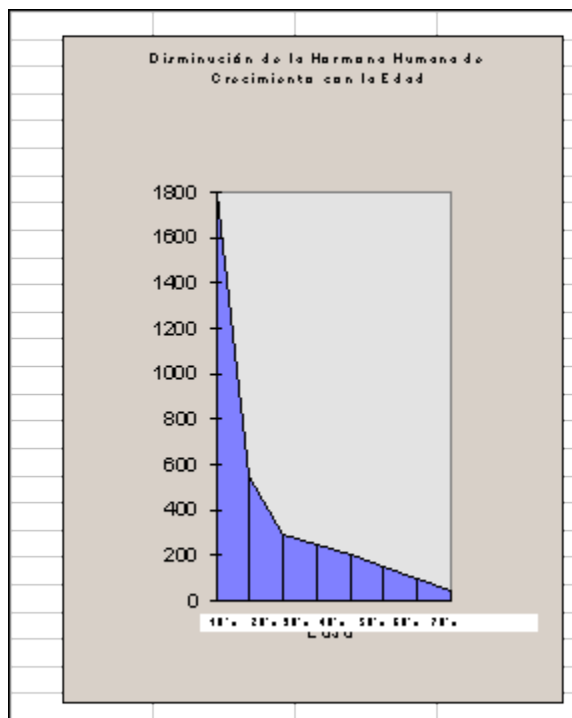

LA DISMINUCIÓN DE LA HHC CON LA EDAD, PROCESO CONOCIDO COMO SOMATOPAUSA, ESTÁ DIRECTAMENTE ASOCIADO CON MUCHOS DE LOS SÍNTOMAS DEL ENVEJECIMIENTO, INCLUYENDO LAS ARRUGAS, EL CABELLO GRIS,

DECRECIMIENTO EN LA ENERGÍA Y FUNCIÓN SEXUALES, INCREMENTO EN LA GRASA CORPORAL Y ENFERMEDADES CARDIOVASCULARES, OSTEOPOROSIS Y MÁS. MUCHOS DE ESTOS SÍNTOMAS HAN SIDO ENCONTRADOS EN ADULTOS JÓVENES QUE TIENEN DEFICIENCIA DE HHC; EN CIERTO SENTIDO, LA EDAD BIOLÓGICA DE ESTOS ADULTOS HA REBASADO SU EDAD CRONOLÓGICA. LAS BUENAS NOTICIAS SON QUE LA EVIDENCIA CLÍNICA DEMUESTRA QUE REEMPLAZANDO DICHA HORMONA PODEMOS REVERTIR DRAMÁTICAMENTE DICHOS SÍNTOMAS PARA RESTAURAR EL COLOR NORMAL DEL CABELLO ASÍ COMO SU CRECIMIENTO, REGENERAR EL TEJIDO DE LOS HUESOS, INCREMENTAR ENERGÍA, SIGNIFICATIVAMENTE REDUCIR LA GRASA DEL CUERPO E INCREMENTAR SU MASA MUSCULAR.

LA TERAPIA ACTUAL SE REALIZA A TRAVÉS DE LA APLICACIÓN DE HORMONA EN INYECCIONES, EL COSTO APROXIMADO ES DE \$800 DLLS POR MES. SIN EMBARGO, EXISTE UNA MEJOR SOLUCIÓN QUE INYECTAR DIRECTAMENTE LA HORMONA HUMANA DEL CRECIMIENTO EN EL TORRENTE SANGUÍNEO, Y ES LA SIGUIENTE:

SE ESTIMULA A LA GLÁNDULA PITUITARIA A PRODUCIR LA HORMONA HUMANA DEL CRECIMIENTO A TRAVÉS DE SUMINISTRARLE LA HORMONA AL ORGANISMO EN CANTIDADES HOMEOPÁTICAS USANDO PARA ELLO COMO VEHÍCULO COMPRIMIDOS QUE SE TOMAN UNA VEZ CADA 24 HORAS. LAS CANTIDADES DE HORMONA HUMANA DEL CRECIMIENTO ASÍ SUMINISTRADAS AL CUERPO, AUNQUE SEAN INFINITESIMALES, SON SUFICIENTES PARA ESTIMULAR LA PRODUCCIÓN DE LA HORMONA DE UNA MANERA NATURAL, CON LOS CONSIGUIENTES EFECTOS BENÉFICOS: REGULARIZACIÓN DE PROBLEMAS TALES COMO: ALTO COLESTEROL, ALTA O BAJA PRESIÓN, RESTAURAR EL COLOR NORMAL DEL CABELLO, AUMENTAR LA DENSIDAD DEL TEJIDO ÓSEO PREVINIENDO ASÍ LA OSTEOPOROSIS, Y REDUCIR LA GRASA CORPORAL, AUMENTANDO A LA VEZ EL PORCENTAJE DE TEJIDO MUSCULAR, EL CUAL ES EL QUE NECESITA DE MÁS CALORÍAS PARA SUBSISTIR, INCREMENTÁNDOSE EL METABOLISMO; DE ESTA MANERA ES MÁS FÁCIL SEGUIR PERDIENDO GRASA, SIN NINGÚN TIPO DE ESFUERZO.

LA HORMONA HUMANA DEL CRECIMIENTO Y SU PAPEL EN LA REDUCCIÓN DE GRASA CORPORAL.

¿PORQUÉ AL LLEGAR A CIERTA EDAD, AUNQUE LIMITEMOS LA CANTIDAD DE ALIMENTOS QUE COMEMOS Y ESCOJAMOS ALIMENTOS COMO FRUTAS, VERDURAS, PAN INTEGRAL, ETC. NUESTRO CUERPO SIGUE ALMACENANDO CADA VEZ MÁS GRASA?

COMO YA SE MENCIONÓ ANTERIORMENTE, LA HHC ES SUMAMENTE ÚTIL PARA LOGRAR UN FÍSICO IDEAL, NO SÓLO EN APARIENCIA, SINO EN CUANTO A LOS SIGNOS VITALES COMO UN CONJUNTO. ¿CÓMO LOGRA ESTO LA HORMONA HUMANA DEL CRECIMIENTO? RECUÉRDESE LAS ÉPOCAS DE ADOLESCENTE, CUANDO UNO PODÍA COMER Y COMER, CONSERVÁNDOSE AL MISMO TIEMPO DELGADO. ESTO SE EXPLICA POR LOS NIVELES DE HHC QUE SE TENÍAN EN ESA ÉPOCA DE LA VIDA. ASÍ QUE ESTIMULANDO LA PRODUCCIÓN DE HORMONA HUMANA DEL CRECIMIENTO HASTA LOS NIVELES ADECUADOS, TODO LO DEMÁS (INCLUYENDO EL EXCESO DE GRASA) SE ARREGLARÁ POR SÍ SOLO, DE UNA MANERA NATURAL:

EL ADECUADO NIVEL DE HHC, "ROMPERÁ" LAS GRASAS TRANSFORMÁNDOLAS EN UN COMBUSTIBLE CORPORAL DENOMINADO "KETONES". DICHOS "KETONES" SON ELIMINADOS A TRAVÉS DE LA ORINA, POR LO QUE ES AMPLIAMENTE RECOMENDABLE TOMAR SUFICIENTE AGUA (MÍNIMO 8 VASOS DURANTE EL DÍA). DE ESTA MANERA, AL ELIMINAR A LOS "KETONES" A TRAVÉS DE LA ORINA, EN REALIDAD EL CUERPO ESTARÁ PERDIENDO LA GRASA EN EXCESO DE LA MANERA MÁS SIMPLE Y CÓMODA POSIBLE: BEBIENDO AGUA.

NOTA: ESTE ES UN PREPARADO HOMEOPÁTICO, POR LO QUE NO EXISTE RIESGO ALGUNO DE SOBREDOSIS, SIN EMBARGO SE RECOMIENDA LEER CUIDADOSAMENTE EL INSTRUCTIVO ANEXO ANTES DE INICIAR EL TRATAMIENTO.

Los 5 Ejercicios Rejuvenecedores

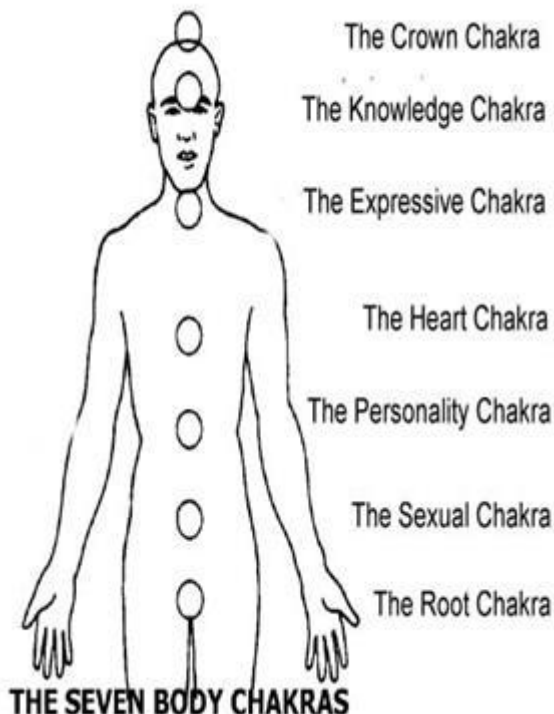

El cuerpo tiene 7 centros de energía que también podemos llamar remolinos. Los hindúes los llaman Chakras. Son poderosos campos de energía, invisibles al ojo humano, pero muy reales. Estos 7 remolinos gobiernan las 7 glándulas del sistema endocrino del cuerpo, y las glándulas endocrinas, a su vez, controlan todas las funciones del cuerpo, incluyendo el proceso de envejecimiento.

El **primer** remolino (llamado el Chakra Raíz) se localiza en la base de la espina. El **segundo** remolino (el Chakra Sexual) se localiza en el abdomen, sobre el ombligo. El **tercer** remolino (el Chakra de la Personalidad) se localiza entre el ombligo y el pecho, en el plexo solar. El **cuarto** remolino (el Chakra del Corazón) se localiza en el centro del pecho. El **quinto** remolino (el Chakra de las Expresiones) se localiza en el área de la garganta. El **sexto** remolino (el Chakra del conocimiento) se localiza en el centro de la frente, entre las cejas. Y el **séptimo**, (el Chakra de la Corona) se localiza en la coronilla de la cabeza.

En un cuerpo joven y sano, cada uno de estos remolinos giran a gran velocidad, permitiendo que la energía de la vida, también llamada Prana ó Energía Etérica fluya hacia arriba a través del Sistema Endocrino. Pero si uno o más de estos remolinos empieza a perder rapidez, el flujo de Energía Vital se bloquea, y lo que resulta es el envejecimiento y la enfermedad.

La función de los 5 Ritos (ejercicios) Tibetanos es restablecer la rapidez de los remolinos, y al lograrlo, el cuerpo empieza a recibir la Energía Vital de la misma manera que cuando se era joven, resultando en alivio a las enfermedades y rejuvenecimiento. Combinado con YouthElonger los resultados son óptimos.